



JUNTA DE ANDALUCÍA

Consejería de Educación  
Delegación Provincial de Huelva

- Organiza:** Centro del Profesorado Bollullos/Valverde.
- Colabora:** Ilmo. Ayuntamiento de Almonte. Cajasol
- Coordina:** Manuel Serafín Padilla y Juan Bautista Romero Carmona, asesores del CEP
- Ponentes:** Véase apartado «contenidos».
- Dirigido a:** 80 profesoras/es participantes en Formaciones en Centro o Grupos de Trabajo.
- Duración:** 10 horas.
- Fechas de Realización:** 16 y 17 de abril de 2010.
- Horario:** A partir de las 17:00 horas del 16 de abril de 2010.
- Lugar:** Hotel Tierra Mar Golf.- Sector M, parcela 120.- 21760 Matalascañas.



Cada dos segundos, la superficie de bosques primarios equivalente a un campo de fútbol es arrasada para fabricar, principalmente, papel. Pon tu grano de arena para evitarlo: intenta pasar esta convocatoria en formato electrónico.

Consejería de Educación  
Delegación Provincial de Huelva



**CENTRO DEL PROFESORADO  
BOLLULLOS/VALVERDE**

**XII JORNADAS DE AUTOFORMACIÓN  
«De la Autoformación  
al Aula»**

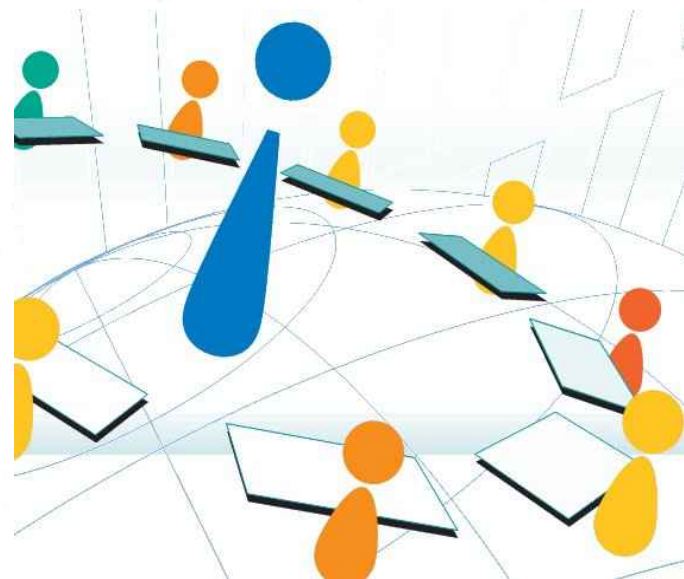

**Ámbito: Comarcal**  
Código: **102116GE030**

**SEDE BOLLULLOS**  
Avda. 28 de Febrero, 167  
21710 Bollullos Par del Condado  
Telf.: 959439762 - FAX 959439763

**SEDE VALVERDE**  
C/. La Calleja, 43  
21600 Valverde del Camino  
Telf.: 959559654 - FAX 959559655

CORREO ELECTRÓNICO: [cephu2.ced@juntadeandalucia.es](mailto:cephu2.ced@juntadeandalucia.es)

PÁGINA WEB EN INTERNET:  
<http://www.juntadeandalucia.es/averroes/cepbollullosvalverde>

## JUSTIFICACIÓN

Una vez más el Centro del Profesorado Bollullos/Valverde convoca las XII Jornadas de Autoformación. Pretenden ser un espacio de encuentro e intercambio de experiencias y buenas prácticas de los Grupos de Trabajo y Formaciones en Centro, así como propiciar la reflexión y el debate sobre la incidencia de la Formación en la mejora de las prácticas educativas. Estas Jornadas contemplan incrementar la competencia profesional de los docentes y el desarrollo de una enseñanza de calidad favoreciendo la innovación, el trabajo colaborativo y la mejora de los aprendizajes del alumnado.

## OBJETIVOS

- 1.- Promover el intercambio de experiencias y buenas prácticas educativas.
- 2.- Incentivar la Autoformación docente para la mejora de las prácticas en el aula.
- 3.- Avanzar en la construcción de la zona como comunidad de aprendizaje y educación.
- 4.- Difundir las posibilidades de autoformación del Profesorado a través de la FC y GT.

## CONTENIDOS: Programa de las XII Jornadas

### DÍA 16 DE ABRIL, VIERNES

**17:00 h. Recepción, entrega de documentación. (Entrada)**

**17:30 h. Inauguración de las Jornadas. (Discoteca)**

- Coro del alumnado del CEIP Doñana. El Rocío.
- Vídeo de presentación: Repercusión de la formación en el aula.

**18:15 h. MESAS DE EXPERIENCIAS Y DEBATE: (Salones Doñana y Marina)**

¿Cómo incide la autoformación en la innovación y la mejora de las prácticas docentes?

**Mesa 1. Formación en Centro: una propuesta en Competencias Básicas. (Doñana 1)**

Coordinación: Manuel Jesús Clavijo. Asesor CEP.

- La mejora de la Educación en Valverde y el éxito escolar. CEPER el Pilar. Valverde.
- Integración curricular de las CCBB. IES Alcor. Villalba del Alcor.
- Las competencias básicas como factor de mejora educativa: integración en el currículum. IES Francisco Garfías. Moguer.

**Mesa 2. Acción tutorial y orientación. (Doñana 3)**

Coordinación: Manuel Monescillo. Profesor UHU.

- Programa de educación para la salud. Luciana Caro Huelva. CEIP M. de Hinojos
- Aproximación desde la teoría y la práctica docente a las Altas Capacidades Intelectuales. Alejandro Herencia. G.T. IES Odón Betánzos. Mazagón.
- Proyecto Investigación sobre el trastorno a la atención. Elena Mora. CEIP J.R. Jiménez, Beas.

**Mesa 3. Escuela-Tic2.0. (Doñana 2)**

Coordinación: Fernando García Páez. CEIP S. Walabonso. Niebla

- Miguel Sola. Universidad de Málaga. (videoconferencia)
- Matías Nicolás. IES J.R Jiménez. Moguer.

-José Antonio Alvarado. CEIP Los Perales. Rociana del Condado.

-Chelo Gutiérrez Leal. CEIP Lope de Vega. Almonte

**Mesa 4. Convivencia: Educando en valores.(Salón Marina)**

Coordinación: Beatriz Muñoz. IES Luis de Góngora. Córdoba.

-Unidos hacia la igualdad. IES Diego Angulo. Valverde.

-Gymkana de Coeducación. IES Juan Ramón Jiménez. Moguer.

-Mediación. IES La Ribera. Almonte.

**20:00 a 20:30 h. Conclusiones de las mesas debates y experiencias. (Discoteca)**

**21:00 h. Cena.**

**23:00 h. Teatro de la Asociación de Mujeres Valverdeñas. (Discoteca)**

### DÍA 17 DE ABRIL, SÁBADO

**Talleres: De 10:00 a 11:30 h.**

**Taller 1. Fundamentos de la inteligencia sentimental. (Doñana 1)**

Coordinación: GUY BRAEKMAN. Psicoterapeuta, escritor, investigador de la Formación Humana, pionero en España del sistema Usui de Sanación Natural.

**Taller 2. La violencia en el cortejo juvenil. (Doñana 2)**

Coordinación: Beatriz Muñoz. IES Luis de Góngora. Córdoba.

**Taller 3. Narración Oral. ¿Cómo narrar y dramatizar los cuentos? (Doñana 3)**

Coordinación: Alicia Remesal Crespo. Pedagoga y narradora.

**Taller 4. Resolución de conflictos en el aula. (Salón Marina)**

Coordinación: Aurora López Luna. Pedagoga.

**Descanso: De 11:30 a 12:00 h.**

**De 12:00 a 13:30 h. Conferencia de clausura "La alegría de educar" a cargo del D. Miguel Ángel Santos Guerra, Catedrático de la Universidad de Málaga. (Discoteca).**

**14:00 h. Comida y Despedida.**

## SOLICITUDES, SELECCIÓN & CERTIFICACIÓN

**Inscripción hasta el 11 de abril de 2010.**

**Lista de admisión provisional: 12 de abril 2010. Publicada la lista de admisión se abrirá un plazo de dos días (13 y 14) para cumplimentar el formulario de inscripción en las Mesas y Talleres que servirá como confirmación de asistencia. En caso contrario se entiende que se renuncia a participar.**

**Criterios de selección:** 1.- Coordinadoras/es de Formación en Centro y Grupos de Trabajo  
2.- Miembros de Formación en Centro y Grupos de Trabajo. Sorteo público si fuese necesario.

Para obtener la certificación correspondiente a esta actividad es necesario realizar la valoración on-line disponible en la Web del CEP durante quince días.